

第 64 回 山梨県スキー選手権大会

兼第 64 回山梨県スキー選手権大会回転競技会
兼第 65 回国民体育大会冬季大会スキー競技会山梨県予選兼選考会
兼第 88 回全日本スキー選手権大会山梨県予選
兼第 31 回山梨県スキー技術選手権大会
兼第 21 回全日本マスターズスキー大会山梨県予選
兼第 47 回山梨県中学校スキー選手権大会 回転競技会 大回転競技
兼平成 22 年度山梨県選手権大会スーパー大回転競技会

平成 22 年 1 月 9 日（土）～ 24 日（日）
山梨県北杜市大泉町・サンメドウズ清里スキー場
長野県下高井郡木島平村・木島平クロスカントリースキー競技場
長野県北安曇郡白馬村岩岳スキー場



主 催	NPO 法人 山梨県スキー連盟
共 催	山梨県小中学校体育連盟 山梨県高等学校体育連盟
後 援	山梨県教育委員会 （財）山梨県体育協会 サンメドウズ清里スキー場 山梨日日新聞社 山梨放送 木島平スキークラブ 木島平観光協会 岩岳観光協会 白馬索道協会

【山梨県スキー大会週間】
第 64 回山梨県スキー選手権大会
兼 第 65 回国民体育大会冬季大会スキー競技会山梨県予選兼選考会
兼 第 88 回全日本スキー選手権大会山梨県予選

【クロスカントリースキー大会実施要項】

- 1 主 催 NPO 法人 山梨県スキー連盟
- 2 後 援 山梨県教育委員会、(財)山梨県体育協会、山梨日日新聞社、山梨放送
木島平スキークラブ、木島平村観光協会
- 3 期 日 平成 22 年 1 月 9 日(土)～1 月 10 日(日)
- 4 会 場 長野県下高井郡木島平村 木島平クロスカントリー競技場
- 5 競技種目 クラシカルテクニク 男子 10 km 女子 5 km
- 6 競技日程
平成 21 年 1 月 9 日(土) 開会式 17:00 スポーツハイム アルプ
監督会議 17:15 スポーツハイム アルプ
平成 21 年 1 月 10 日(日) 競技開始 10:30 クラシカル
表彰式 12:30 木島平クロスカントリー競技場

* 当日の天候・斜面・積雪状況等により変更あり。

- 7 競技規則 SAJ 競技規則最新版及び SAY 競技規則による。

8 参加資格

(1) 競技者は SAJ 競技者登録・会員登録を完了した競技者に限る。

(2) 国体予選に限りオープン参加を認める。

(3) 各組別年齢算定 * 年齢基準は平成 21 年 4 月 1 日現在を基準とする。

ア 成年男子

(ア) A (18 歳以上 26 歳未満)

昭和 58 年 4 月 2 日以降 平成 3 年 4 月 1 日以前に生まれた者

(イ) B (26 歳以上 34 歳未満)

昭和 50 年 4 月 2 日以降 昭和 58 年 4 月 1 日以前に生まれた者

(ウ) C (34 歳以上)

昭和 50 年 4 月 1 日以前に生まれた者

イ 成年女子

(ア) A (18 歳以上 24 歳未満)

昭和 60 年 4 月 2 日以降 平成 3 年 4 月 1 日以前に生まれた者

(イ) B (24 歳以上)

昭和 60 年 4 月 1 日以前に生まれた者

ウ 少年男子及び少年女子

平成 3 年 4 月 2 日以降 平成 7 年 4 月 1 日以前に生まれた者

ただし、中学生は 3 年生のみ参加できる。

(4) 大会期間中、傷害保険に加入していないものは出場できない。

9 参加料

(1) 1 人 1 種目につき 4,000 円、高校生は 2,500 円

(2) オープン参加は 1 人 10,000 円(国体予選のみ)

(3) いかなる場合でも、参加料等は返還しないものとする。

10 参加申込

(1) 所属団体(高、中体連は学校)ごと受付期間内に指定参加申込フォームに記入のうえ、提

出すること（エントリー要項参照）。

- (2) 国体予選に出場する中・高校生は、学校長の出場認知書を提出する。
- (3) 書類不備のもの、参加料のないものは一切受け付けない。
- 11 申込期間 平成21年12月10日（木）～12月15日（火）
- 12 抽 選 平成21年12月20日（日） ノルディック部会
- 13 国体選考
 - (1) 原則として、上位入賞者より連盟が選考し、山梨県体育協会に推薦する者をもって、第65回国民体育大会冬季大会スキー競技会に派遣する。
 - (2) 日本国籍を有しない者は、選考の対象とならない。ただし、特例（別途国体スキー競技実施要項を参照）を除く。
 - (3) 前年度及び前々年度、他都道府県から国体（国体予選を含む）に出場した選手は対象とならない。ただし、特例（別途国体スキー競技実施要項を参照）を除く。
 - (4) 次のいずれかが、山梨県にある者から選考する。（別途国体スキー競技実施要項を参照）
 - ア 成年種別
 - (ア) 居住地を示す現住所
 - (イ) 勤務地
 - (ウ) ふるさと（国民体育大会ふるさと選手制度による。）
 - イ 少年種別
 - (ア) 居住地を示す現住所
 - (イ) 学校教育法第1条に規定する学校の所在地
 - (ウ) 勤務地
 - (5) 国体出場を希望する選手においては、健康診断書及び国体選考選手登録票を1月9日（土）の監督会議までに競技本部企画部長中安正議へ提出すること。それ以後の提出は、一切受け付けない。（国体出場は不可とする。）
 - (6) 参加時に取得する個人情報の使用目的は、参加資格の確認、予選会参加者リスト、出走順の抽選スタートリスト、競技成績表、選考会議資料、候補選手リスト、本大会参加可否の確認連絡、本大会申込書等に使用する。
- 14 全日本選考
原則として、上位入賞者より連盟が選考する。
- 15 傷害処置
 - (1) 出場選手が競技中に障害をうけた場合は、主催者は応急処置のみ行う。
 - (2) 障害事故が発生した場合は、所属団体の責任者が、医師の診断書を添えて、事故報告書を提出すること。
- 16 表 彰 各種目総合6位、各組3位（少年は6位）まで賞状授与
- 17 宿 泊 宿泊については、別紙宿泊申込書に記入のうえ、所属団体（高、中体連は学校）ごとに次の宿泊施設に12月14日までに郵送またはFAXで申し込むこと。
 - （宿泊施設） スポーツハイム アルプ TEL：0269-82-4141 FAX：0269-82-4139
〒389-2303 長野県下高井郡木島平村木島平スキー場向原
 - 民宿 竜王荘 TEL：0269-33-6032 FAX：0269-33-6087
〒381-0400 長野県下高井郡山ノ内町中須賀川
- 18 大会本部 山梨県スキー連盟競技本部ノルディック部 中安正議
TEL：055-254-1137 FAX：055-254-1137 携帯 090-2669-7661
（現地）民宿 竜王荘 TEL：0269-33-6032 FAX：0269-33-6087
〒381-0400 長野県下高井郡山ノ内町中須賀川

第64回 山梨県スキー選手権大会
 兼第65回国民体育大会冬季大会スキー競技会山梨県予選兼選考会
 兼第88回全日本スキー選手権大会山梨県予選
 クロスカントリースキー競技役員

- 1 大会開催日 平成22年1月9日(土)～10日(日)
 (9日17:00開会式 スポーツハイムアルプ, 10日10:30ワシカルスタート)
- 2 大会会場 木島平クロスカントリースキー競技場
- 3 大会本部 民宿竜王荘
 (〒381-0400長野県下高井郡山ノ内町中須賀川 TEL:0269-33-6032/FAX:0269-33-6087)
- 4 競技役員

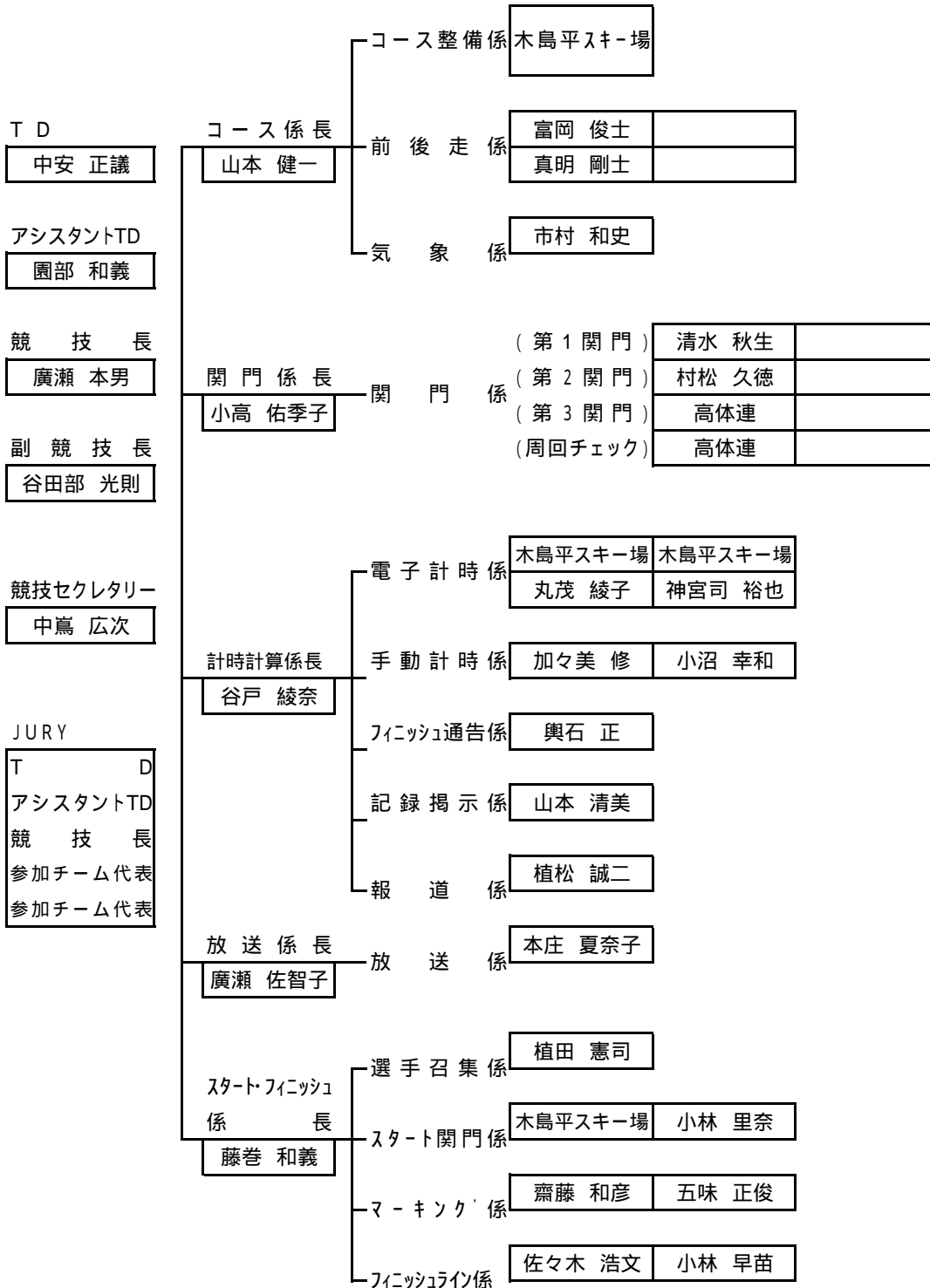

第64回 山梨県スキー選手権大会
 兼第65回国民体育大会冬季大会スキー競技会山梨県予選兼選考会
 兼第88回全日本スキー選手権大会山梨県予選

平成22年1月9日(土) クロスカントリー タイムスケジュール

木島平クロスカントリースキー競技場

【 競 技 】	(競技役員)
	6:00
	7:00
	8:00
9:00 コースオープン	9:00
	10:00
	11:00
	12:00
	13:00
	14:00
	14:00 競技役員集合(正副競技長、セクレタリー、各係長) 木島平クロスカントリー競技場管理棟
	15:00
	15:00 コース整備・会場設営終了
	16:00
16:00 コースクローズ	16:30 競技役員集合(スポーツハイムアルプ)
17:00 開会式(スポーツハイムアルプ)	17:00 開会式(スポーツハイムアルプ)
17:15 監督会議(スポーツハイムアルプ)	17:15 監督会議(スポーツハイムアルプ)
17:30	木島平村スキー場向原 0269-82-4139
	18:00
	18:30 夕食(民宿竜王荘) 山ノ内町中須賀川 0269-33-6032
	19:00
	19:30 ジュリーミーティング(民宿竜王荘)
	20:00
	21:00

第64回 山梨県スキー選手権大会
 兼第65回国民体育大会冬季大会スキー競技会山梨県予選兼選考会
 兼第88回全日本スキー選手権大会山梨県予選



平成22年1月10日(日) クロスカントリー タイムスケジュール

木島平クロスカントリースキー競技場

【 競 技 】	【 競 技 役 員 】
	6:00
	7:00 朝食(民宿竜王荘) 山ノ内町中須賀川 0269-33-6032
	8:00
8:30 コースオープン	8:30 競技役員集合(管理棟前)
9:30 スキーマーキング開始	9:30 ジュリーミーティング
10:00 前走スタート	10:00 競技役員配置完了
10:30 男子10km(クラシカル)スタート	10:30 競技開始
10:40 女子5km(クラシカル)スタート	
11:20 後走スタート	
12:00 競技終了	12:00 競技終了 非公式成績公示(仮発表) ジュリーミーティング
12:30 表彰式(クロスカントリー競技場管理棟前)	12:10 公式成績公示 12:30 表彰式(クロスカントリー競技場管理棟前)
12:50	12:50 表彰対象者 男女総合6位まで 各クラス3位まで (少年についてはクラス6位まで)
	13:30 後片付け完了・競技役員解散 14:00 昼食(民宿竜王荘)
	14:30 ノルディック部強化コーチ会議(民宿竜王荘)
	15:00 終了
	16:00
	17:00
	18:00
	19:00
	20:00
	21:00

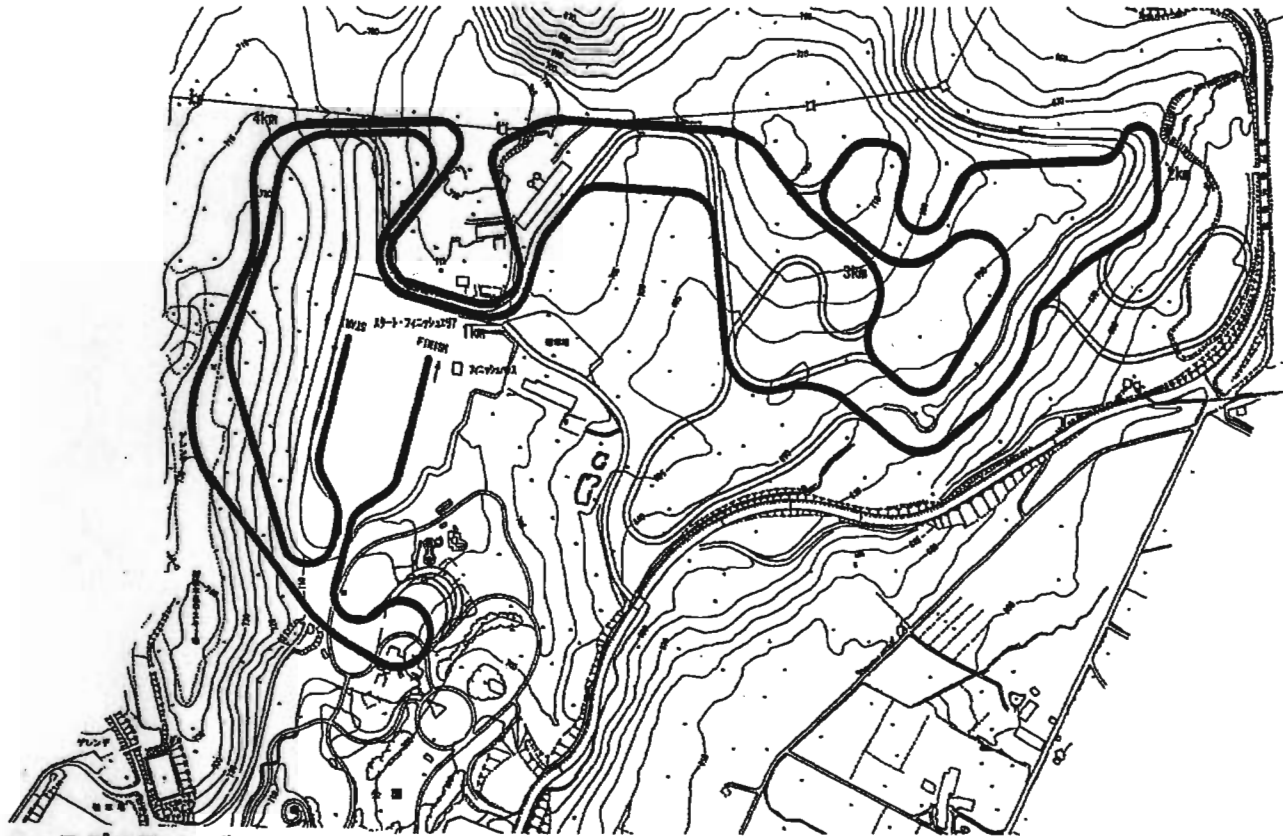
木島平クロスカントリーコース 5km



凡例	
	競技コース
	その他のコース

5 kmコースプロフィール

スタート・フィニッシュ地点標高	707 m
最高地点標高	736 m
最低地点標高	669 m
標高差	67 m
極限登高	44 m
合計登高	183 m

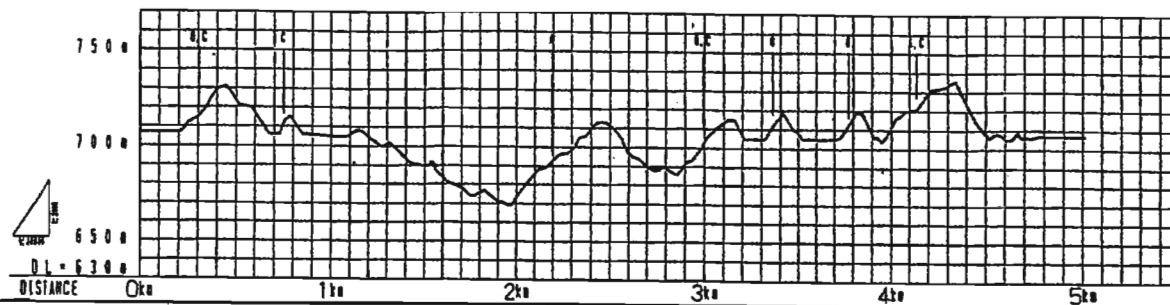

木島平クロスカントリーコース

3 km

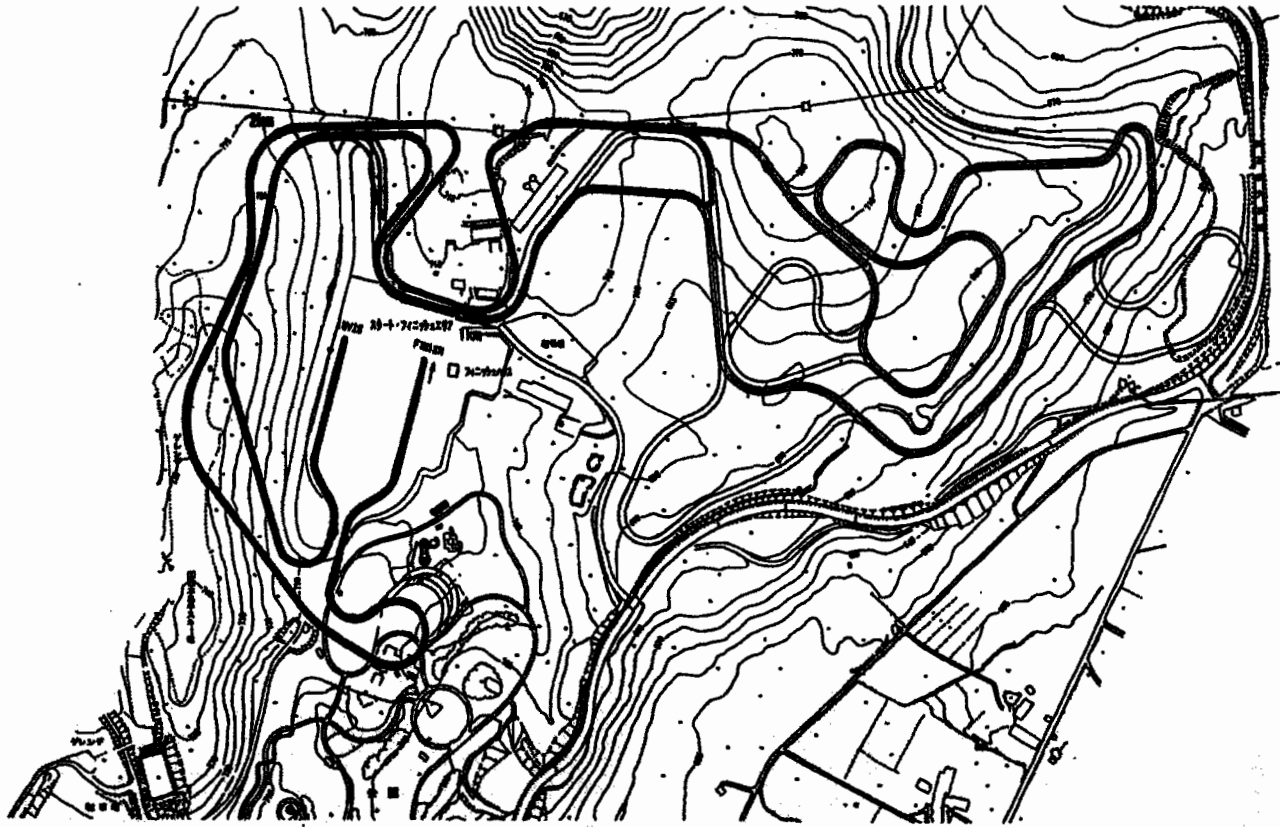

凡例

	競技コース
	その他のコース

3 kmコースプロフィール

スタート・フィニッシュ地点標高	707 m
最高地点標高	736 m
最低地点標高	700 m
標高差	36 m
極限登高	32 m
合計登高	84 m

