

第 65 回 山梨県スキー選手権大会

第 65 回山梨県スキー選手権大会クロスカントリースキー大会
兼第 66 回国民体育大会冬季大会スキー競技会山梨県予選兼選考会
兼第 89 回全日本スキー選手権大会山梨県予選

平成 23 年 1 月 8 日 (土) ~ 9 日 (日)

長野県下高井郡木島平村・木島平クロスカントリースキー競技場

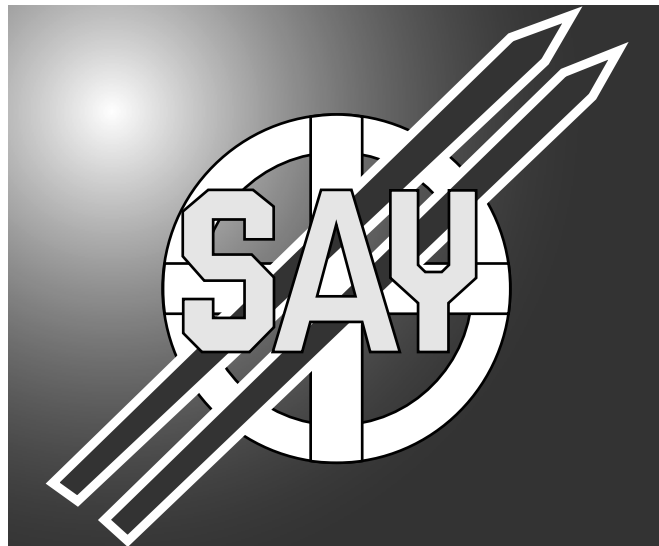

主 催	NPO 法人 山梨県スキー連盟
共 催	山梨県小中学校体育連盟 山梨県高等学校体育連盟
後 援	山梨県教育委員会 (財)山梨県体育協会 山梨日日新聞社 山梨放送 木島平スキークラブ 木島平観光協会

第 65 回山梨県スキー選手権大会

兼 第 66 回国民体育大会冬季大会スキー競技会山梨県予選兼選考会

兼 第 89 回全日本スキー選手権大会山梨県予選

【クロスカントリースキー大会実施要項】

- 1 主 催 NPO 法人 山梨県スキー連盟
- 2 後 援 山梨県教育委員会、(財)山梨県体育協会、山梨日日新聞社、山梨放送
木島平スキークラブ、木島平村観光協会
- 3 期 日 平成 23 年 1 月 8 日(土)～1 月 9 日(日)
- 4 会 場 長野県下高井郡木島平村 木島平クロスカントリー競技場
- 5 競技種目 クラシカルテクニク 男子 10 km 女子 5 km
- 6 競技日程

平成 23 年 1 月 8 日(土)	開会式	17:00	スポーツハイム	アルプ
	監督会議	17:15	スポーツハイム	アルプ
平成 23 年 1 月 9 日(日)	競技開始	10:30	クラシカル	
	表彰式	12:30	木島平クロスカントリー競技場	

* 当日の天候・斜面・積雪状況等により変更あり。
- 7 競技規則 この大会に定められている規則以外は、クロスカントリー国際競技規則最新版による。
- 8 参加資格
 - (1) 中学生以上で S A J 競技者登録・会員登録を完了した競技者に限る。
ただし、中学 1・2 年生は国体選考の対象とはならない。
 - (2) 国体予選に限りオープン参加を認める。
 - (3) 各組別年齢算定 * 年齢基準は平成 22 年 4 月 1 日現在を基準とする。
 - ア 成年男子
 - (ア) A (18 歳以上 26 歳未満)
昭和 59 年 4 月 2 日以降 平成 4 年 4 月 1 日以前に生まれた者
 - (イ) B (26 歳以上 34 歳未満)
昭和 51 年 4 月 2 日以降 昭和 59 年 4 月 1 日以前に生まれた者
 - (ウ) C (34 歳以上)
昭和 51 年 4 月 1 日以前に生まれた者
 - イ 成年女子
 - (ア) A (18 歳以上 24 歳未満)
昭和 61 年 4 月 2 日以降 平成 4 年 4 月 1 日以前に生まれた者
 - (イ) B (24 歳以上)
昭和 61 年 4 月 1 日以前に生まれた者
 - ウ 少年男子及び少年女子
平成 4 年 4 月 2 日以降 平成 8 年 4 月 1 日以前に生まれた者
ただし、中学生は 3 年生のみ参加できる。
 - (4) 大会期間中、傷害保険に加入していないものは出場できない。
- 9 参加料
 - (1) 1 人 1 種目につき 4,000 円、高校生は 2,500 円
 - (2) オープン参加は 1 人 10,000 円(国体予選のみ)
 - (3) いかなる場合でも、参加料等は返還しないものとする。

10 参加申込

- (1) 所属団体（高、中体連は学校）ごと受付期間内に別途メールで送付する指定参加申込フォームにデータを入力の上メールで申し込み、その後メールで送付するエントリー費請求書の金額を納金期限内に納金が完了して参加申込完了とする。
- (2) 国体予選に出場する中・高校生は、学校長の出場認知書を提出する。
- (3) 書類不備のもの、参加料のないものは一切受け付けない。

11 申込期間 平成22年12月10日（金）～12月15日（水）

12 抽 選 平成22年12月26日（日） ノルディック部会

13 国体選考

- (1) 原則として、上位入賞者より連盟が選考し、山梨県体育協会に推薦する者をもって、第65回国民体育大会冬季大会スキー競技会に派遣する。
- (2) 日本国籍を有しない者は、選考の対象とならない。ただし、特例（別途国体スキー競技実施要項を参照）を除く。
- (3) 前年度及び前々年度、他都道府県から国体（国体予選を含む）に出場した選手は対象とならない。ただし、特例（別途国体スキー競技実施要項を参照）を除く。
- (4) 次のいずれかが、山梨県にある者から選考する。（別途国体スキー競技実施要項を参照）
 - ア 成年種別
 - (ア) 居住地を示す現住所
 - (イ) 勤務地
 - (ウ) ふるさと（国民体育大会ふるさと選手制度による。）
 - イ 少年種別
 - (ア) 居住地を示す現住所
 - (イ) 学校教育法第1条に規定する学校の所在地
 - (ウ) 勤務地
- (5) 国体出場を希望する選手においては、健康診断書及び国体選考選手登録票を平成23年1月8日（土）の監督会議までに競技本部企画部長中安正議へ提出すること。それ以後の提出は、一切受け付けない。（国体出場は不可とする。）
- (6) 参加時に取得する個人情報の使用目的は、参加資格の確認、予選会参加者リスト、出走順の抽選スタートリスト、競技成績表、選考会議資料、候補選手リスト、本大会参加可否の確認連絡、本大会申込書等に使用する。

14 全日本選考

原則として、上位入賞者より連盟が選考する。

15 傷害処置

- (1) 出場選手が競技中に障害をうけた場合は、主催者は応急処置のみ行う。
- (2) 障害事故が発生した場合は、所属団体の責任者が、医師の診断書を添えて、事故報告書を提出すること。

16 表 彰 各種目総合6位、各組3位（少年は6位）まで賞状授与

17 宿 泊 宿泊については、別紙宿泊申込書に記入のうえ、所属団体（高、中体連は学校）ごとに次の宿泊施設に12月14日までに郵送またはFAXで申し込むこと。

（宿泊施設） スポーツハイム アルプ TEL：0269-82-4141 FAX：0269-82-4139
〒389-2303 長野県下高井郡木島平村木島平スキー場向原
民宿 竜王荘 TEL：0269-33-6032 FAX：0269-33-6087
〒381-0400 長野県下高井郡山ノ内町中須賀川

18 大会本部 山梨県スキー連盟競技本部ノルディック部 中安正議
TEL：055-254-1137 FAX：055-254-1137 携帯 090-2669-7661
（現地）民宿 竜王荘 TEL：0269-33-6032 FAX：0269-33-6087
〒381-0400 長野県下高井郡山ノ内町中須賀川

大会本部役員

会 長	西室 泰照				
副 会 長	林野 旻	岡 武男	渡辺 進	利根川 昇	
大会委員長	川島 悠				
大会副委員長	荻原 明人	鈴木 孝昌	清水甲子雄	長谷部恵二	
大 会 委 員	佐伯 正道	守屋 裕史	小佐野真二	中安 正義	山本 英治
	武川 和正	岡部 金之	久保 宏	新海 淳	小田 勝美
	日原 万博	浅川 雅美			
大 会 総 務	渡辺 靖之	鈴木 広光	奥秋 由香	三村 永治	前原たかね
	須田三枝子				

【組織委員会】OC

委 員 長	川島 悠				
副 委 員 長	荻原 明人	鈴木 孝昌	清水甲子雄	長谷部恵二	
委 員	佐伯 正道	守屋 裕史	小佐野真二	山本 英治	武川 和正
	岡部 金之	久保 宏			

【競技委員会】RC

委 員 長	川島 悠				
副 委 員 長	守屋 裕史	武川 和正			
委 員	佐伯 正道	小佐野真二	中安 正義	岡部 金之	山本 英治
	久保 宏	新海 淳	小田 勝美	望月 政英	渡辺 雄三
	渡辺 和弘	小井詰喜幸			

第65回 山梨県スキー選手権大会
 兼第66回国民体育大会冬季大会スキー競技会山梨県予選兼選考会
 兼第89回全日本スキー選手権大会山梨県予選
 クロスカントリースキー競技役員

- 1 大会開催日 平成23年1月8日(土)～9日(日)
 (8日17:00開会式 スポーツハイムアルプ, 9日10:30ラシカルスタート)
- 2 大会会場 木島平クロスカントリースキー競技場
- 3 大会本部 民宿竜王荘
 (〒381-0400長野県下高井郡山ノ内町中須賀川 TEL:0269-33-6032/FAX:0269-33-6087)
- 4 競技役員

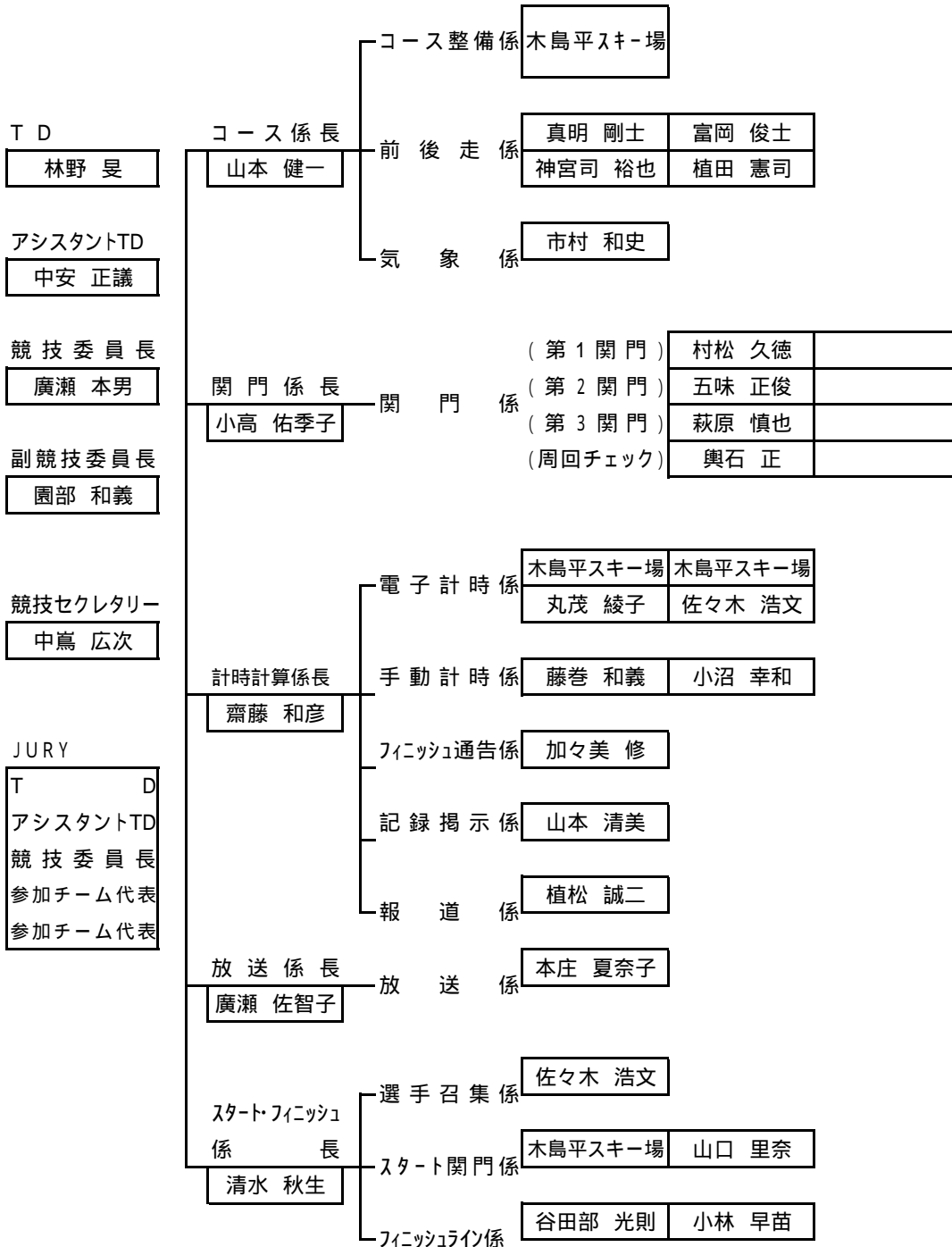

第65回 山梨県スキー選手権大会
 兼第66回国民体育大会冬季大会スキー競技会山梨県予選兼選考会
 兼第89回全日本スキー選手権大会山梨県予選

平成23年1月8日(土) クロスカントリー タイムスケジュール

木島平クロスカントリースキー競技場

【 競 技 】	(競技役員)
	6:00
	7:00
	8:00
9:00 コースオープン	9:00
	10:00
	11:00
	12:00
	13:00
	14:00
	14:00 木島平スキークラブタイミングチーム打ち合わせ 競技役員集合(TD、競技長、セクレタリー、各係長) 木島平クロスカントリー競技場管理棟
	15:00
	15:00 コース整備・会場設営終了
	16:00
16:00 コースクローズ	
	16:30 競技役員集合(スポーツハイムアルプ)
17:00 開会式(スポーツハイムアルプ)	17:00 開会式(スポーツハイムアルプ)
17:15 監督会議(スポーツハイムアルプ)	17:15 監督会議(スポーツハイムアルプ)
17:30	木島平村スキー場向原 0269-82-4139
	18:00
	18:30 夕食(民宿竜王荘) 山ノ内町中須賀川 0269-33-6032
	19:00
	19:30 ジュリーミーティング(民宿竜王荘)
	20:00
	21:00

第65回 山梨県スキー選手権大会
 兼第66回国民体育大会冬季大会スキー競技会山梨県予選兼選考会
 兼第89回全日本スキー選手権大会山梨県予選

平成23年1月9日(日) クロスカントリー タイムスケジュール

木島平クロスカントリースキー競技場

【 競 技 】	(競技役員)
	6:00
	7:00 朝食(民宿竜王荘) 山ノ内町中須賀川 0269-33-6032
	8:00
	8:30 競技役員集合(管理棟前)
9:00 コースオープン	9:00
	9:30 ジュリーミーティング
	10:00 競技役員配置完了
10:20 前走スタート	
10:30 男子10km(クラシカル)スタート	10:30 競技開始
10:37 女子5km(クラシカル)スタート	
	11:00
11:20 後走スタート	
12:00 競技終了	12:00 競技終了
	12:10 公式成績公示
12:30 表彰式(クロスカントリー競技場管理棟前)	12:30 表彰式(クロスカントリー競技場管理棟前)
12:50	12:50 表彰対象者 男女総合6位まで 各クラス3位まで (少年についてはクラス6位まで)
	13:30 後片付け完了・競技役員解散
	14:00 昼食(民宿竜王荘)
	14:30 ノルディック部強化コーチ会議(民宿竜王荘)
	15:00 終了
	16:00
	17:00
	18:00
	19:00
	20:00
	21:00

クロスカントリー 一般男子10km(クラシカル)

気象状況	コース	前走者
天気	全長	
気温	標高差	開始時刻
雪温	関門数	終了時刻
風向		時
風速		分
	m	

平成23年1月9日

グループ	番号	組別	氏名	所属団体 学校名	出発時刻 時分秒	到着時刻 時分秒	所要時間 時分秒	順位	SAJCODE
4	201	少年	大間 駿	韮崎工業高校	10:30:00				01304221
	202	少年	大柴 結人	韮崎工業高校	10:30:30				01304223
3	203	少年	石川 平	東海大学甲府高校	10:31:00				
	204	少年	芦澤 剛	韮崎工業高校	10:31:30				01303547
	205	少年	石川 蒼	韮崎工業高校	10:32:00				01303548
2	206	少年	新田 勝也	北杜高校	10:32:30				01304224
	207	少年	小野 優	東海大学甲府高校	10:33:00				01302739
	208	少年	丸山 浩	韮崎工業高校	10:33:30				01302742
	209	成B	小林 義将	富士吉田SC	10:34:00				
1	210	成A	進藤 真樹	清里SC	10:34:30				01300666
	211	成B	町 貴仁	富士吉田SC	10:35:00				01300665
	212	成C	工藤 直樹	富士吉田SC	10:35:30				01300672
	213	成B	小川 壮太	峡東SC	10:36:00				01300671

クロスカントリー 一般女子5km(クラシカル)

気象状況 天気 気温 度 雪温 度 風向 風速 m	コース 全長 m 標高差 m 閉門数	前走者 開始時刻 時 分 終了時刻 時 分
--	-----------------------------	-----------------------------

平成23年1月9日

グループ	番号	組別	氏名	所属団体 学校名	出発時刻 時分秒	到着時刻 時分秒	所要時間 時分秒	順位	SAJCODE
1	221	成B	柳原 安里	峡東SC	10:37:00				01303166

木島平クロスカントリーコース 5km

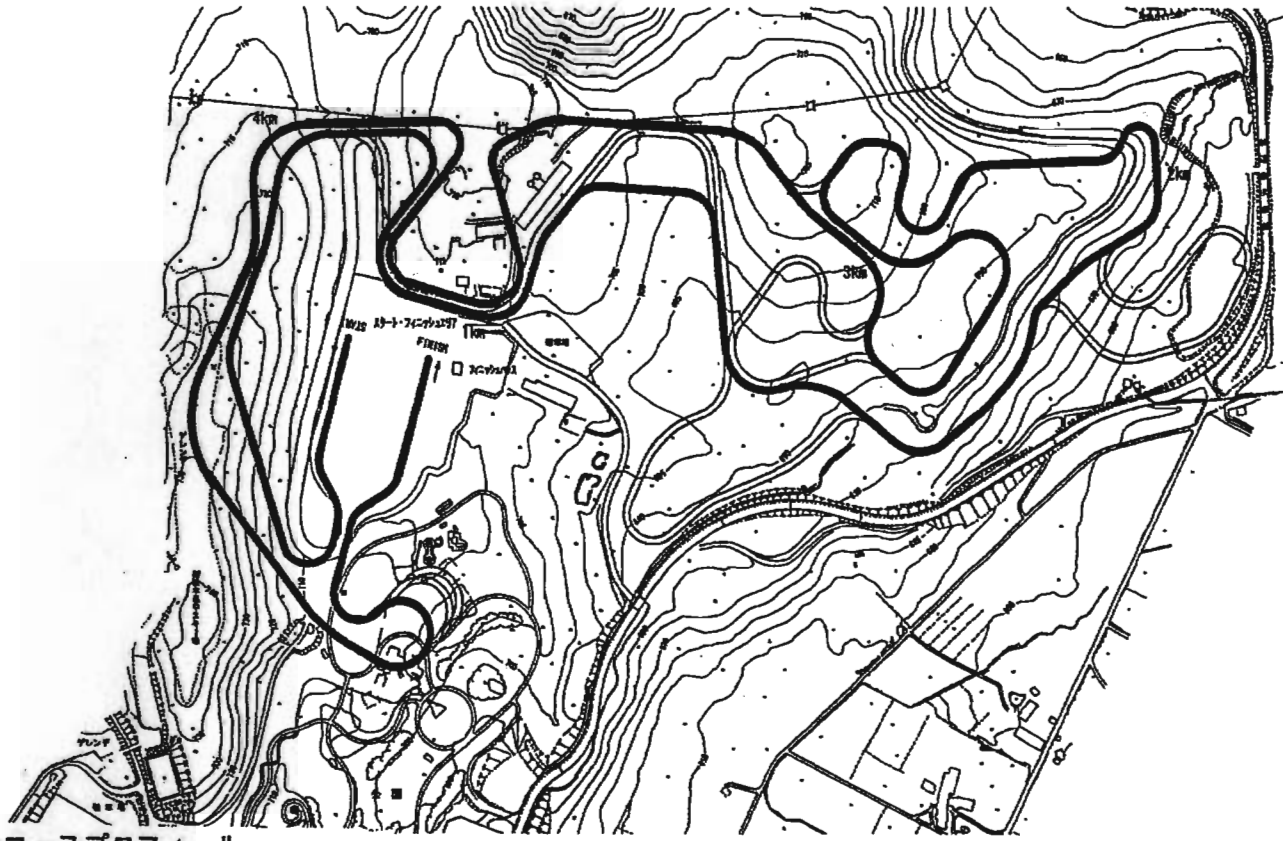

凡例	
	競技コース
	その他のコース

5 kmコースプロフィール

スタート・フィニッシュ地点標高	707 m
最高地点標高	736 m
最低地点標高	669 m
標高差	67 m
極限登高	44 m
合計登高	183 m

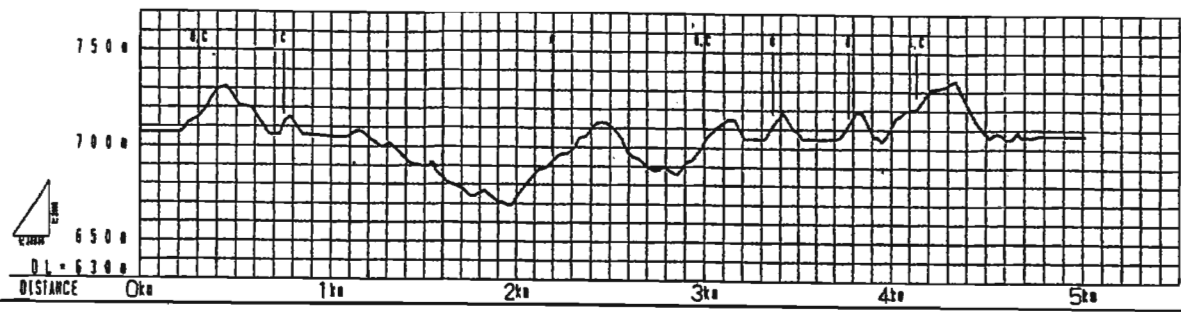

木島平クロスカントリーコース

3 km

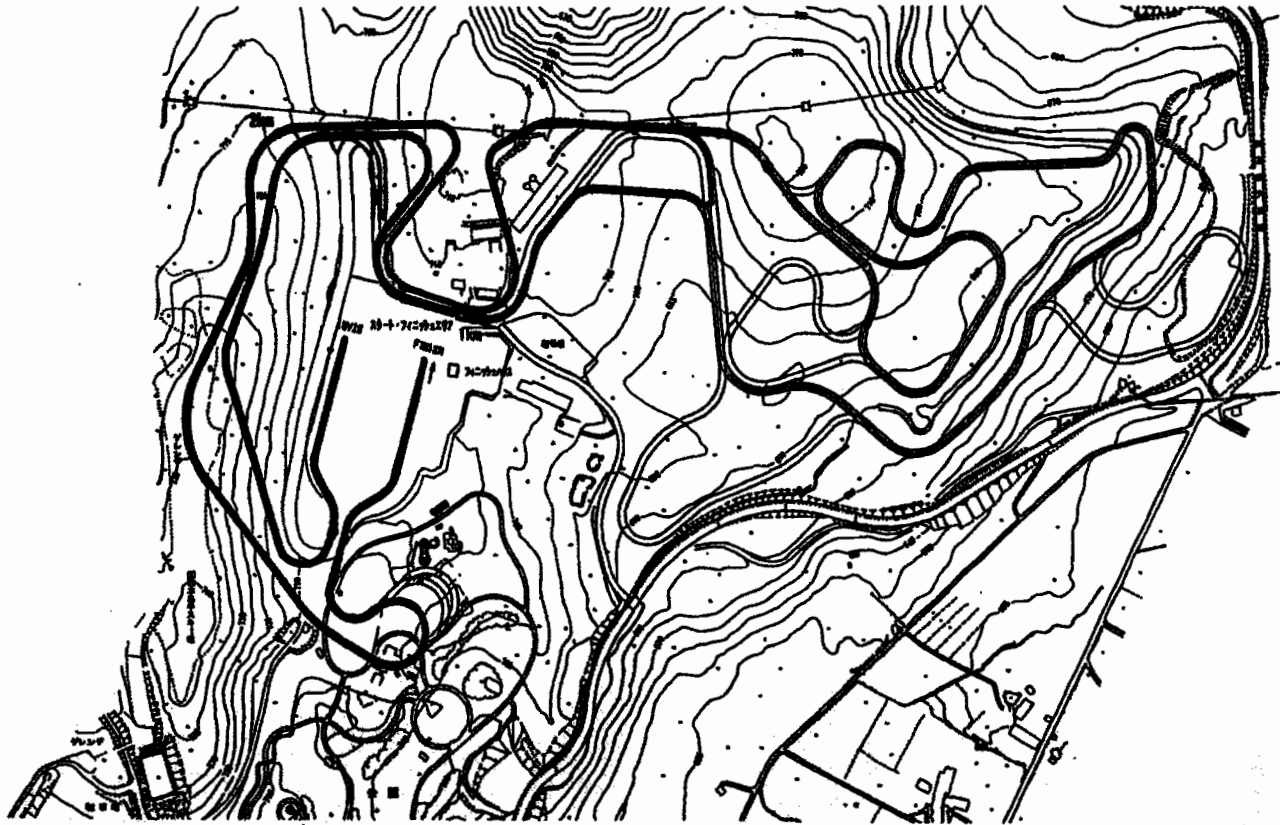

凡例
競技コース
その他のコース

3 kmコースプロフィール

スタート・フィニッシュ地点標高	707 m
最高地点標高	736 m
最低地点標高	700 m
標高差	36 m
極限登高	32 m
合計登高	84 m

